サービス付き高齢者向け住宅

ライフコート宮の沢

Life Court Miyanosawa

暮らしは生き方。
これからのシニアライフを、
タナカメディカルグループが
お手伝いします。

ライフコート
宮の沢
Life Court Miyanosawa

タナカメディカルグループ
サービス付き高齢者向け住宅

「快適・安心・充実」。
あなたのシニアライフの
トータルプランを、
ライフコート宮の沢が
サポートいたします。

吹き抜けから光が差し込むエントランスホールを堪能できます。

栄養士が考えた健康献立で、1日3食、365日、食事の心配が無用です。旬をとりいれた季節のメニューと多彩な「食のイベント」をお楽しみください。

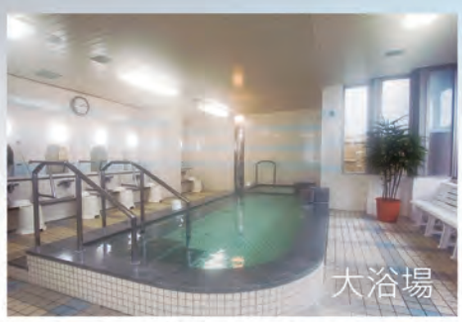

開放感のある大浴場。のんびり、ゆったりお過ごしください。

ライフコートシリーズの共通サービス

通院送迎サービス

タナカメディカルグループの病院へ通院の際は、送迎いたします。

各室緊急呼び出しボタン

もしものときも安心、緊急時にも常駐スタッフが24時間対応します。

介護サービスの相談

タナカメディカルグループ「愛輪園」および外部事業所と連携をとり、介護保険サービスの提供もスムーズ。

日常生活の援助

●食事の際の安否確認と日常生活の相談　●日用品の販売（ティッシュ・トイレットペーパー・切手・電球など）●お急ぎでない普通郵便の投函代行（管理事務所でお預かり）●不在時の荷物などの一時預かり　●電球交換や設備のトラブル対応

その他有料サービス

- ●ゲストルームの利用・寝具の貸し出し
- ●理美容サービス（月2回程度）
- ●食事の配膳サービス

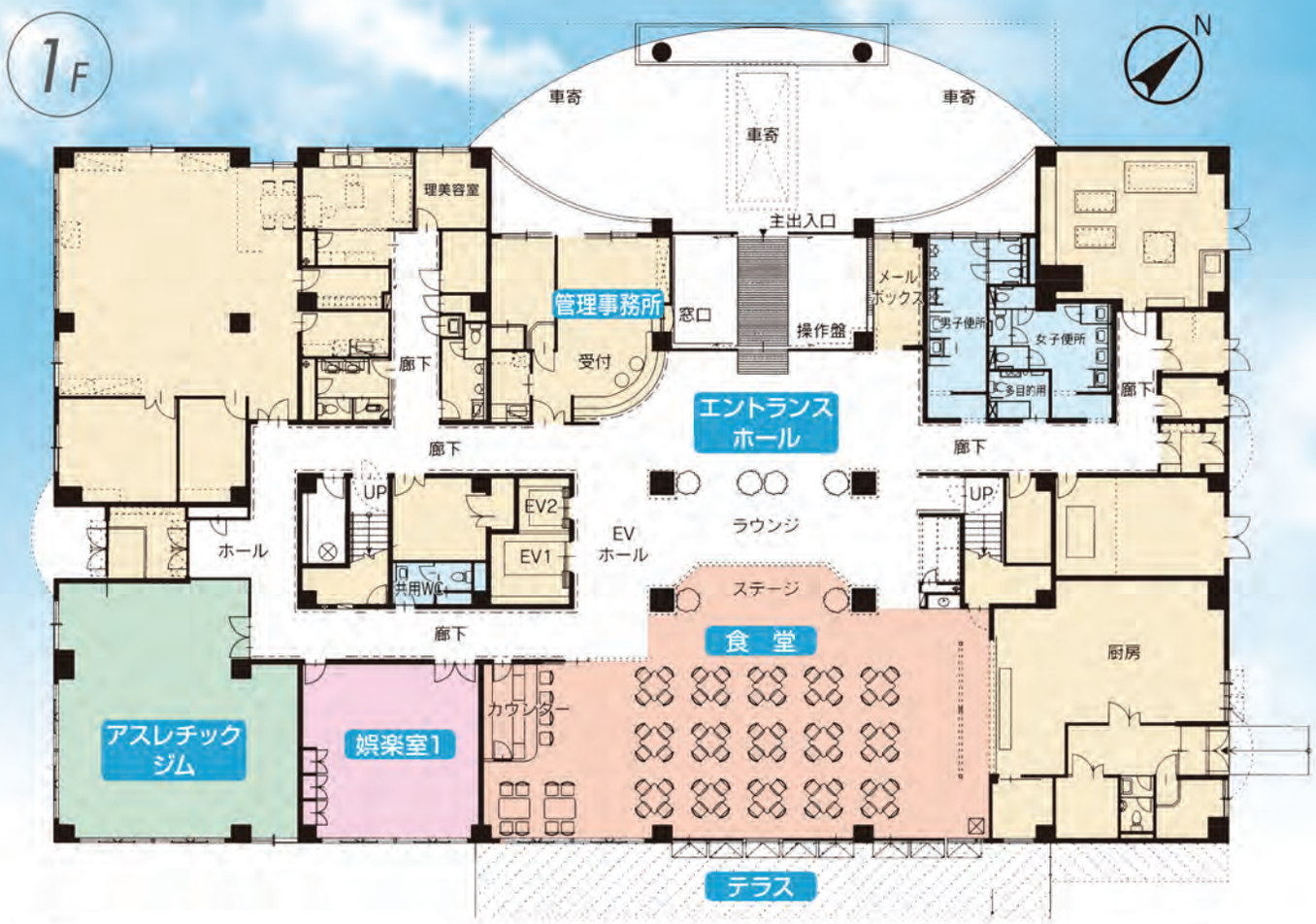

1F
●受付・管理事務所　●エントランスホール　●EVホール　●アスレチックジム　●理美容室
●食堂　●娯楽室(ビリヤード・卓球)　●バーカウンター

2F
●大浴場(男湯・女湯)　●ラウンジ
●自販機　●コインランドリー
●ABCタイプ

3F
●娯楽室(マージャン室)
●ABCDタイプ

4-6F
●娯楽室(和室【4F】・茶室【5F】・図書室【6F】)
●ABCタイプ

7F
●娯楽室(カラオケ室)
●Cタイプ

シニアライフにぴったりの空間設計と設備を充実させました。
暮らしに合わせて、お部屋も4タイプご用意しております。

A 1ルーム 25.51㎡～

1ルーム　Aタイプ(ゲストルーム)

B 1ルーム 28.63㎡

●浴室　●リビングダイニング9.47畳

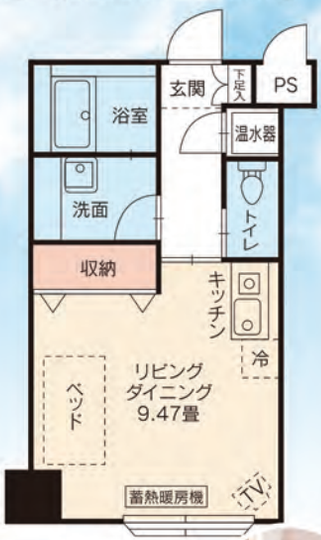

1ルーム　Bタイプ

C 1LDK 51.02㎡～

●浴室

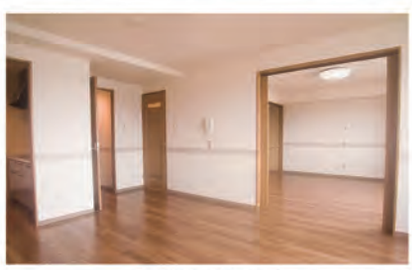

1LDK　Cタイプ

D 車いす用 1ルーム 28.63㎡

●浴室　●リビングダイニング10.56畳

各室共通設備　●キッチン　●トイレ　●収納　●洗面　●照明　●下足入　●緊急呼び出しボタン　●オール電化(電磁調理器・電気温水器・電機蓄熱暖房器)

ライフコート宮の沢のくらし

※写真は2015年度の行事のものです

外レク(ニセコ・倶知安・京極)

外レク(小樽)

外レク(余市)

パークゴルフ

ビアガーデン

夏祭り

お祝い御膳

シェフオムライス

フレンチディナー

ピッツァバイキング

春の会席

炭火焼き

土用の丑の日

産地直送(さんま)

BAR

手打ちそば

まぐろ解体

喫茶店

卓球サークル

コンサート

札響

らく楽体操

理美容

薬湯

タナカメディカルグループの経験と実績を活かしたライフコートシリーズ。

医療機関・介護施設・在宅介護と連携。
これまで培った経験と実績を活かした安心の生活支援サービスをご提供します。
個人の生活スタイルはそのままに、もしものときも安心。医・食・住・楽、すべての条件を兼ね備えた『ライフコート宮の沢』。大きな輪であなたを支えます。

タナカメディカルグループの安心体制

シニアの快適ライフを考えるサービス付き高齢者向け住宅
ライフコートシリーズ

- ライフコート宮の沢 (83戸)
- ライフコート西野 (82戸)
- ライフコート手稲 (81戸)
- ライフコート手稲西 (78戸)
- ライフコートガーデン南館 (81戸)
- ライフコートガーデン東館 (80戸)
- ライフコート西宮の沢 (80戸)

医療サポート

[療養型病院]
- 札幌田中病院 (334床) [内科・リハビリテーション科・歯科]
- 札幌緑誠病院 (342床) [内科]
- 札幌宮の沢病院 (355床) [内科]

在宅介護サポート

居宅介護支援事業所
愛輪園

札幌市手稲区　介護予防センター
新発寒・富丘・西宮の沢

施設介護

- 介護療養型老人保健施設 博友会 (127名)
- 特別養護老人ホーム 愛輪園 (90名)
- 老人保健施設 愛の里 (100名)
- ケアハウス ホワイトキャッスル (100名)

大きな輪であなたを支えます。

お出かけ時もラクラク！

無料 シャトルバス運行

各ライフコートと地下鉄「宮の沢駅」間を結びます。
入居者様、ご家族、ご友人もご利用いただけます。

1日6便

地下鉄宮の沢駅 ↑↓ ライフコートシリーズ

近隣施設も充実、公共交通機関の利用も便利。

交通のご案内

地下鉄 宮の沢駅 ― バス 約7分 ― バス停留所 西宮の沢 4条3丁目停 ― 徒歩 約2分 ― ライフコート 宮の沢

JRバス ・富丘線(宮58) ・発寒団地線(宮42)

中央バス ・手稲線(宮47)

近隣施設のご案内

買物	ラルズ宮の沢店	100m・徒歩2分
	ニトリ宮の沢店	100m・徒歩2分
	セブンイレブン	100m・徒歩2分
	スーパービバホーム手稲富丘店	300m・徒歩6分
警察	西宮の沢交番	180m・徒歩3分
金融機関	北海道銀行ATM (ラルズ内)	100m・徒歩2分
	北洋銀行ATM (ラルズ内)	100m・徒歩2分
郵便局	宮の沢西郵便局	800m・徒歩13分

ラルズ

スーパービバホーム

ニトリ

建物概要

●名称／ライフコート宮の沢
●所在地／札幌市手稲区西宮の沢4条2丁目3-20
●構造・規模／RC造・地上7階建
●駐車場台数／39台
●総戸数／
Aタイプ ワンルームタイプ（56室） 25.51㎡（7.71坪）
Bタイプ 浴室付ワンルーム（8室） 28.63㎡（8.66坪）
Cタイプ 1LDKタイプ（17室） 51.02㎡（15.43坪）
Dタイプ 浴室付車椅子用（2室） 28.63㎡（8.66坪）

LIFE COURT SERIES －ライフコートシリーズ－

サービス付き高齢者向け住宅

ライフコート西野

〒063-0032
札幌市西区西野2条10丁目1-11
TEL.011-676-2222
FAX.011-676-2225
■総戸数／82戸：
1DKタイプ58戸
1LDKタイプ24戸
■構造・規模／
RC造・地上8階建
■駐車台数／16台

ライフコート手稲

〒006-0004
札幌市手稲区西宮の沢4条3丁目5-10
TEL.011-699-2222
FAX.011-699-3335
■総戸数／81戸：
1ルームタイプ30戸
1LDKタイプ42戸
2LDKタイプ9戸
■構造・規模／
RC造・地上7階建
■駐車台数／26台

ライフコート手稲西

Life Court TEINE NISHI

〒006-0004
札幌市手稲区西宮の沢4条3丁目5-20
TEL.011-686-2424
FAX.011-686-2425
■総戸数／78戸：
1ルームタイプ24戸
1LDKタイプ33戸
2LDKタイプ21戸
■構造・規模／
RC造・地上7階建
■駐車台数／27台

ライフコートガーデン南館

〒006-0004
札幌市手稲区西宮の沢4条3丁目5-5
TEL.011-694-2222
FAX.011-694-2262
■総戸数／81戸：
1ルームタイプ30戸
1LDKタイプ26戸
2LDKタイプ25戸
■構造・規模／
RC造・地上6階建

ライフコートガーデン東館

〒006-0004
札幌市手稲区西宮の沢4条3丁目5-6
TEL.011-694-2202
FAX.011-694-2262
■総戸数／80戸：
1ルームタイプ30戸
1LDKタイプ27戸
2LDKタイプ23戸
■構造・規模／
RC造・地上6階建

ライフコート西宮の沢

Life Court NISHI MIYANOSAWA

〒006-0004
札幌市手稲区西宮の沢4条2丁目2-20
TEL.011-662-2222
FAX.011-662-2266
■総戸数／80戸：
1ルームタイプ12戸
1LDKタイプ53戸
2LDKタイプ15戸
■構造・規模／
RC造・地上7階建
■駐車台数／14台

お問い合わせ・お申し込み

ライフコートシリーズ ライフコート宮の沢

〒006-0004 札幌市手稲区西宮の沢4条2丁目3-20

タナカメディカルグループホームページ www.tanakamedical.net

011-688-2222

FAX. 011-665-8575 E-Mail. lifecort@ma.comco.net

[事業主・貸主]株式会社リョーワ